Attic storage

小屋裏収納庫付タイプ

小屋裏収納庫のある暮らし

可能な限り収納スペースを確保することは家づくりの基本です。
小屋裏に設ける収納部屋は、法的に天井高さを1.4m以下としなければなりませんが、階下の日常生活スペースを使用することなく、収納力をバツグンに増やすことができます。
昔懐かしい思い出の物、季節物などの普段使わない物を収納するなら、小屋裏を利用することも一つの考え方です。

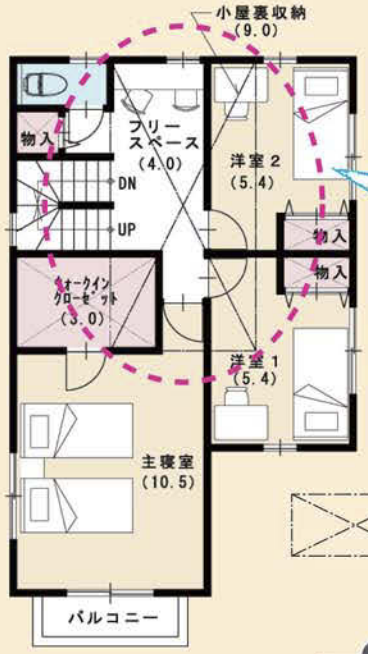

固定階段なので、荷物の出し入れがスムーズ。収納だけでなく、籠り部屋にも利用できます。

小屋裏収納庫の範囲を示します

※延床面積には算入しておりません
※工法等により収納形状及び床面積は変更となる場合があります

2F

【計画条件】(共通)

- 天井高さ：1.4m以下
- 固定階段
- 床面積：階下の1/2以下

＜参考プラン＞ No.06 (AS-S110-1)

内蔵の魅力
（うちくら）

暮らしの Point

なんといっても、外にある蔵（収納庫）よりも、内蔵が一番です。大きな荷物も楽々、いつでも出し入れができます。
温度・湿度も住まいと一緒にして、小屋裏環境を整えれば、大切な物も安心して収納できます。

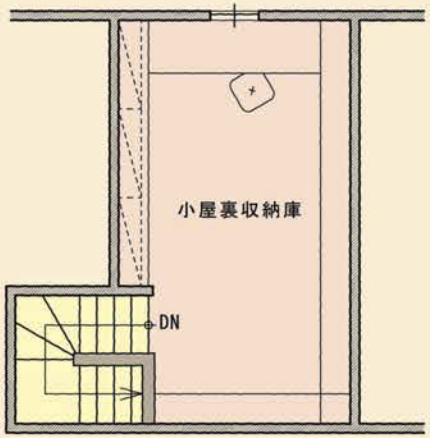

平面図

なんといっても 収納力が充実!

小屋裏の空間を有効利用した小屋裏収納庫は、1・2階のスペースを狭めることなく、収納力を確保します。大きな荷物も収納できるので、居室をいつもきれいに保てます。

小屋裏イメージ

書斎としても 使用できる!

窓があると、明るくて換気ができ、子ども達やお父さんの一時的な籠り部屋に使えます！

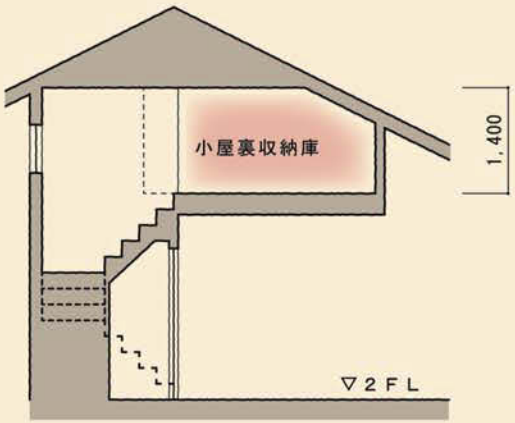

断面図

ハシゴ式の可動階段より 固定階段が一番!

２階から小屋裏へ続く階段を「固定階段」にすると、安心して昇り降りができます。荷物の移動・片付けもスムーズに行えます。
一人で出しも入れ自由です。

JS
和風

パース及び立面図は
イメージです。
お好みの外観を
お探しください。

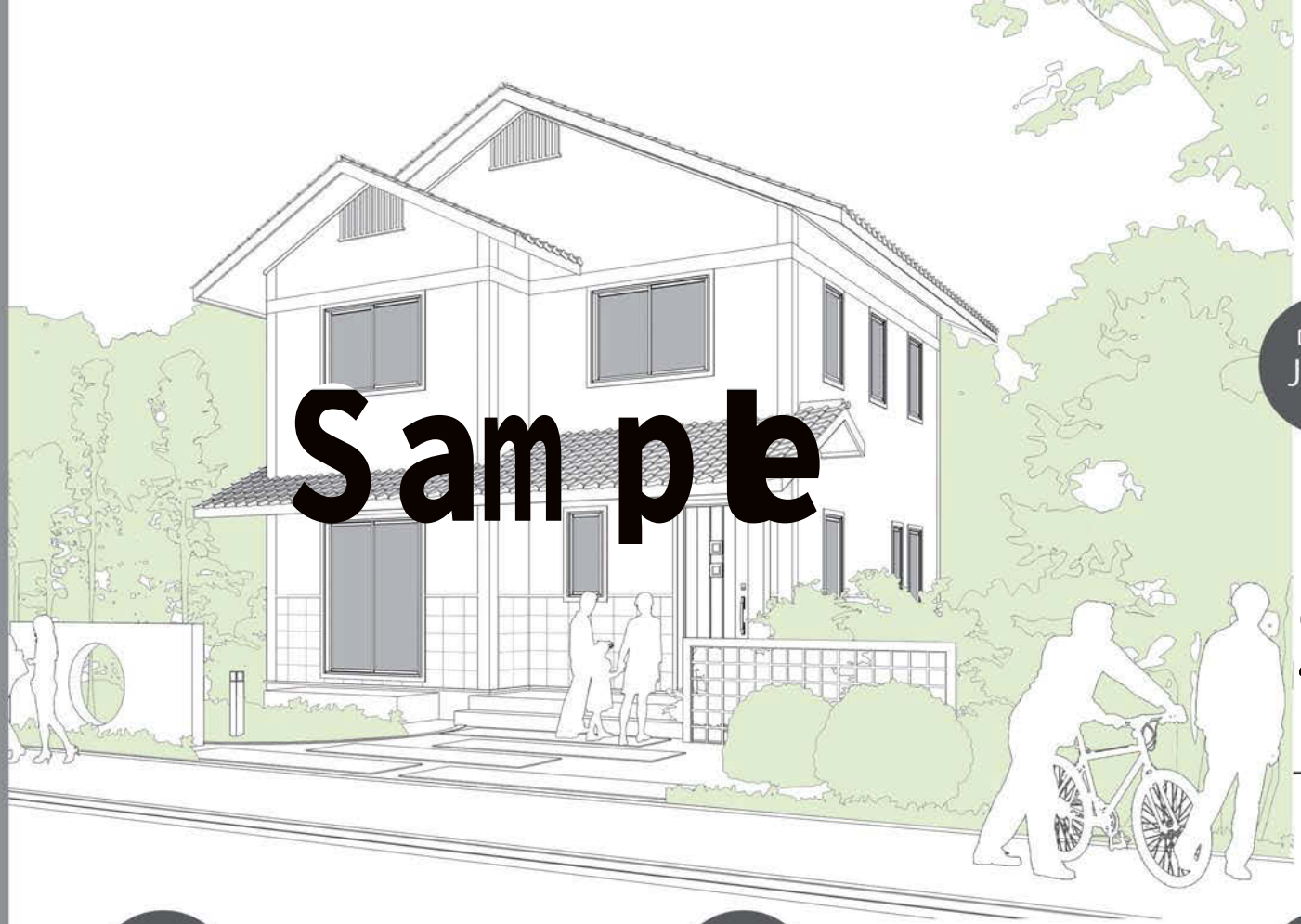

Design
JS-01

古来から慣れ親しんだ
柱や梁がある本格和風の家

Design
JS-10

シンプルな一つの箱に
すべてを収めた桁入りの家

Design
JS-12

寄り添いあう片流れ屋根と
縦張サイディングの家

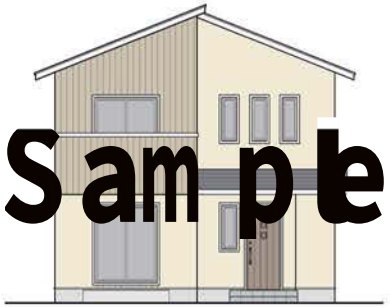

Design
JS-20

上屋・下屋とも寄棟で構成し
和格子を設けた和風

Japanese
Style

No. 21　AS-EW099-2

■延べ面積：99.36㎡（30.05坪）
□1 F：49.68㎡（15.02坪）
□2 F：49.68㎡（15.02坪）

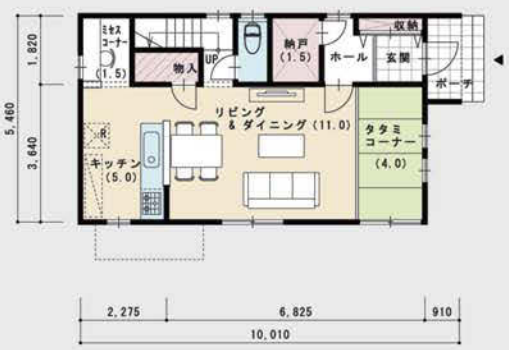

1F

2F

No. 22　AS-EW101-1

■延べ面積：101.02㎡（30.55坪）
□1 F：49.68㎡（15.02坪）
□2 F：51.34㎡（15.53坪）

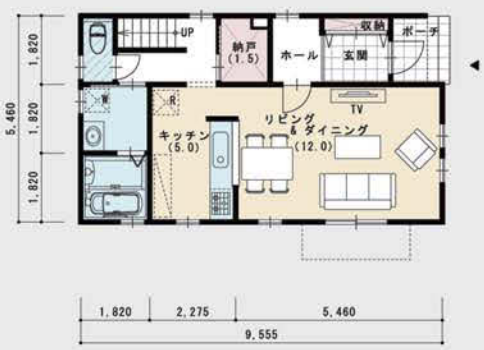

1F

2F

No. 23　AS-EW101-2

■延べ面積：101.85㎡（30.80坪）
□1 F：49.68㎡（15.02坪）
□2 F：52.17㎡（15.78坪）

1F

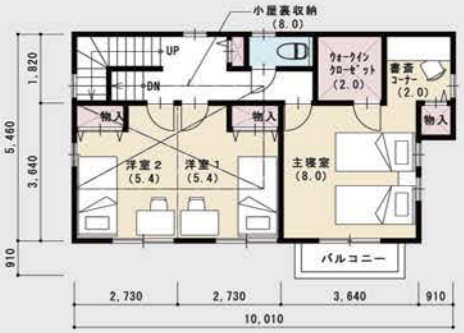

2F

No. 24　AS-EW101-3

■延べ面積：101.85㎡（30.80坪）
□1 F：52.17㎡（15.78坪）
□2 F：49.68㎡（15.02坪）

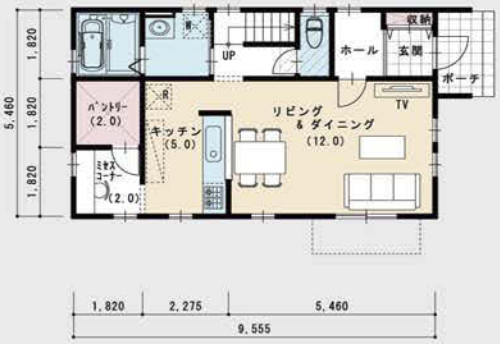

1F

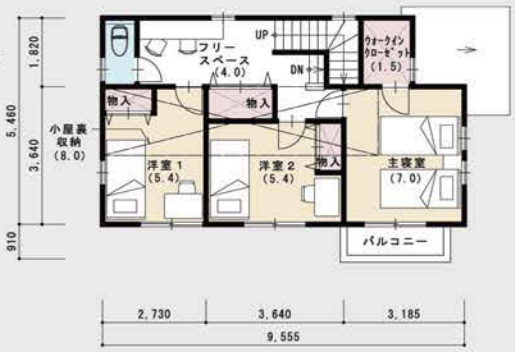

2F

プラン一覧表 PLAN MATRIX

	プランNo.	プラン記号	延べ面積		部屋数	掲載ページ
南入り(S)	01	AS-S089-1	89.42㎡	27.04坪	3	04
	02	AS-S089-2	89.42㎡	27.04坪	3	04
	03	AS-S099	99.36㎡	30.05坪	3	05
	04	AS-S101-1	101.02㎡	30.55坪	3	05
	05	AS-S101-2	101.02㎡	30.55坪	3	05
	06	AS-S110-1	110.13㎡	33.31坪	4	05
	07	AS-S110-2	110.96㎡	33.56坪	4	06
	08	AS-S110-3	110.96㎡	33.56坪	4	06
	09	AS-S110-4	110.96㎡	33.56坪	4	06
	10	AS-S111	111.79㎡	33.81坪	4	06
	11	AS-S112	112.20㎡	33.94坪	4	07
	12	AS-S119-1	119.24㎡	36.07坪	4	07
	13	AS-S119-2	119.24㎡	36.07坪	4	07
	14	AS-S121-1	121.72㎡	36.82坪	4	07
	15	AS-S121-2	121.72㎡	36.82坪	4	08
	16	AS-S121-3	121.72㎡	36.82坪	4	08
	17	AS-S132	132.48㎡	40.07坪	4	08
	18	AS-S134	134.14㎡	40.57坪	4	08

	プランNo.	プラン記号	延べ面積		部屋数	掲載ページ
東西入り(EW)	19	AS-EW089	89.42㎡	27.04坪	3	10
	20	AS-EW099-1	99.36㎡	30.05坪	3	10
	21	AS-EW099-2	99.36㎡	30.05坪	3	11
	22	AS-EW101-1	101.02㎡	30.55坪	3	11
	23	AS-EW101-2	101.85㎡	30.80坪	3	11
	24	AS-EW101-3	101.85㎡	30.80坪	3	11
	25	AS-EW109	109.30㎡	33.06坪	4	12
	26	AS-EW110-1	110.96㎡	33.56坪	4	12
	27	AS-EW110-2	110.96㎡	33.56坪	4	12
	28	AS-EW112	112.19㎡	33.93坪	4	12
	29	AS-EW120-1	120.06㎡	36.31坪	4	13
	30	AS-EW120-2	120.06㎡	36.31坪	4	13
	31	AS-EW120-3	120.89㎡	36.56坪	4	13
	32	AS-EW120-4	120.90㎡	36.57坪	4	13
	33	AS-EW121-1	121.72㎡	36.82坪	4	14
	34	AS-EW121-2	121.72㎡	36.82坪	5	14
	35	AS-EW132	132.48㎡	40.07坪	4	14
	36	AS-EW133	133.73㎡	40.45坪	4	14

	プランNo.	プラン記号	延べ面積		部屋数	掲載ページ
北入り(N)	37	AS-N087	87.76㎡	26.54坪	3	16
	38	AS-N089	89.42㎡	27.04坪	3	16
	39	AS-N099-1	99.36㎡	30.05坪	3	17
	40	AS-N099-2	99.36㎡	30.05坪	3	17
	41	AS-N101-1	101.13㎡	30.59坪	3	17
	42	AS-N101-2	101.85㎡	30.80坪	3	17
	43	AS-N101-3	101.85㎡	30.80坪	3	18
	44	AS-N109	109.30㎡	33.06坪	4	18
	45	AS-N110-1	110.12㎡	33.31坪	4	18
	46	AS-N110-2	110.96㎡	33.56坪	4	18
	47	AS-N111	111.78㎡	33.81坪	4	19
	48	AS-N112	112.19㎡	33.93坪	3	19
	49	AS-N120	120.06㎡	36.31坪	4	19
	50	AS-N121-1	121.72㎡	36.82坪	4	19
	51	AS-N121-2	121.72㎡	36.82坪	4	20
	52	AS-N121-3	121.72㎡	36.82坪	4	20
	53	AS-N121-4	121.72㎡	36.82坪	4	20
	54	AS-N134	134.14㎡	40.57坪	4	20

プランについて About this collection of plans

プラン記号

AS-EW100-1

- AS：小屋裏収納庫付シリーズを表す記号
- EW：玄関の位置 S=南入り／EW=東西入り／N=北入り
- 100：延べ面積（㎡）
- 1：面積が同じ場合の枝番号

ここに掲載されているプランは、以下の基準で制作されております。

- 南（S）入り、東西（EW）入り、北（N）入りの3タイプ、合計54プランです。
- 寸法は、尺（910㎜）モジュールです。
- 2階建て・1階にLDKのあるプランです。
- 全プラン東西反転が可能です。
- 200%拡大コピーで縮尺1/100となります。
- 採光や高さ制限等の法的検討は敷地の持つ特徴によって異なるため行っておりません。
- 構造の安定化・コストダウン化（材積を減らす）を図るためにブロックプランで計画されたプランです。
- 床梁（床根太）の最大スパンを3,640㎜で計画されたプランです。
- 性能表示の耐震等級などは別途検討を要します。
- 2階設備機器の排水（PSなど）は別途検討を要します。
- 床面積は、法床面積で表示しております。
- 階段の段数は、14段です。
- 家相・風水はプランに反映しておりません。

COMPANY PROFILE

<企画・制作>

(有)遊 建築設計社
事務所登録 一級建築士事務所 東京都知事登録 第 28655 号

会社名　有限会社　遊 建築設計社
代表者. 代表取締役　一級建築士　松浦 喜則

所在地　〒102-0083
東京都千代田区麹町4-3 紅谷ビル8F

TEL　03-3230-1020

FAX　03-3230-1021

E-mail　web@yu-architects.co.jp

URL　www.yu-architects.co.jp

設　立　昭和63年2月16日

同社設立以来、個人住宅はもとより企画住宅、モデル住宅の開発にも携わる。遊び心をもった家づくり「Creative Housing Kids」という理念のもと、多方面で活動中。また、地域の住宅産業活性化を目指し、全国の住宅会社を設計サポートしており、現在では年間500棟のプランニングを行う。〈住まいの文化座／遊ベーシックデザインの会〉を運営し、設計事務所の目線で企画・提案・アドバイスを行っている。

住まいの文化座／遊ベーシックデザインの会

全国の住宅会社・工務店とともに設立した「デザイン住宅に特化した会」

住宅デザインを通じて、更なる業務の向上を目指し活動中。定期会合・建物見学会による情報交換や、時代に合った生活提案力のある商品企画、社員力の向上を目指すデザイン研修会などを積極的に行っている。

会　www.lbyu-net.com/bunkaza/
セミナー　www.lbyu-net.com/seminar/
プラン集　www.lbyu-net.com/plan/

■企画・制作スタッフ：遊 建築設計社　松浦 喜則／畑本 雅子／紫牟田 一魂／中野 純子／古城 弘美／布施 暁洋／原 三千雄

LIFE STYLE
Collection of plans

企画・制作（有）遊建築設計社　〒102-0083 東京都千代田区麹町4-3 紅谷ビル8F URL.www.yu-architects.co.jp

©遊建築設計社　本書の内容を無断で複製・転載することを禁じます。

2015.10-LIFE STYLE AS 910/1000